ORGANIGRAMM ERNE AG BAUUNTERNEHMUNG

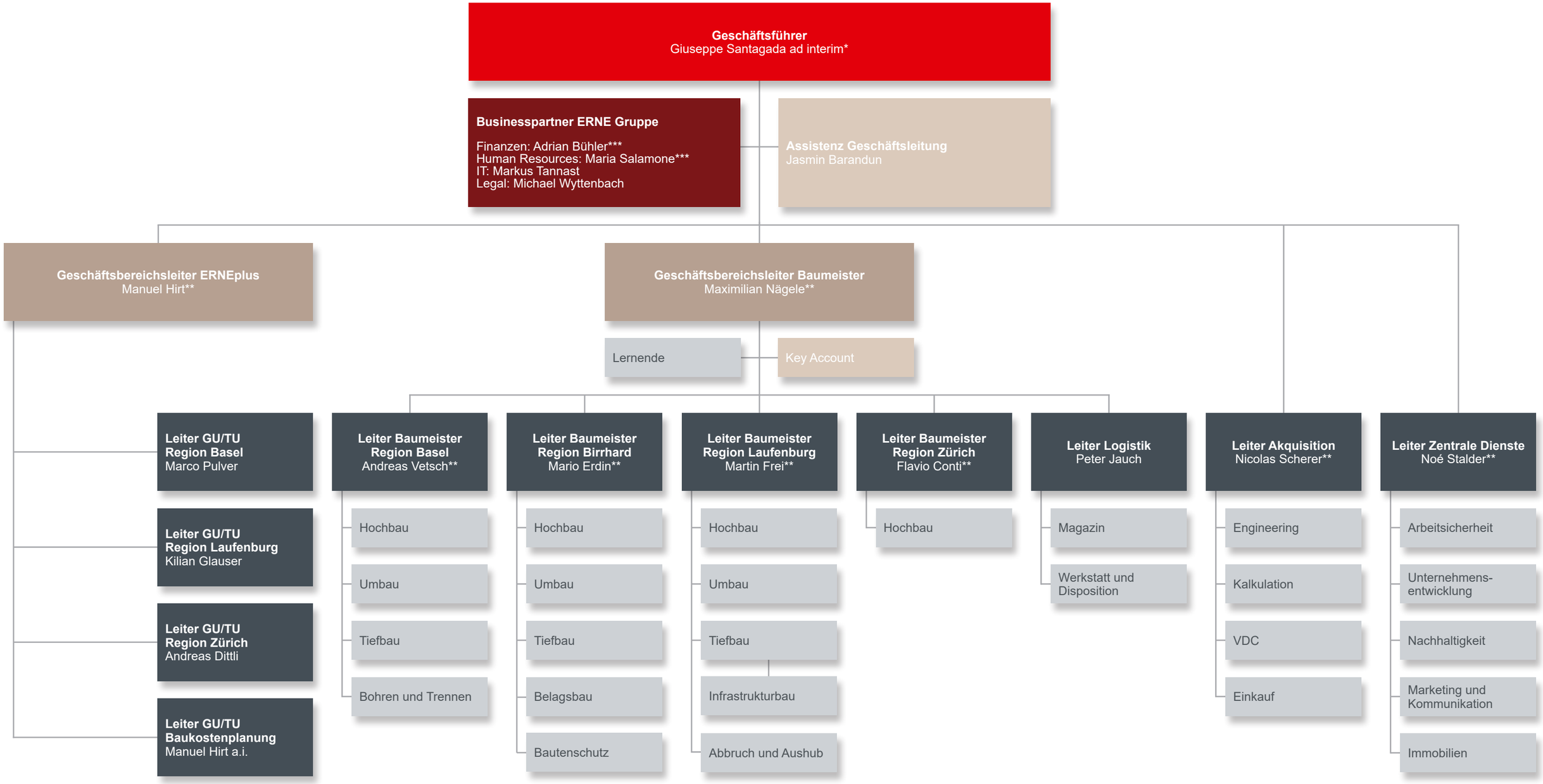

Legende: * Vorsitzender der Geschäftsleitung | ** Mitglied der Geschäftsleitung | *** Einsitz in der Geschäftsleitung

02_2025